

Arquitecto
Breitner Roely Gonzáles Maldonado
Director General del Patrimonio Cultural y Natural
Su Despacho

Estimado Director:

De la manera más atenta me dirijo a usted con el propósito de presentarle mi informe de actividades mensuales conforme a lo estipulado en el **Contrato de Prestación de servicios Técnicos Número DGPCYN-029-1491-2021** aprobado mediante el **Acuerdo Ministerial Numero 291-2021, correspondiente al periodo del 5 al 30 de abril del presente año**, y para el cobro de mis honorarios estoy presentado la factura serie 2221C0A7 número de DTE 1200638247.

ACTIVIDADES REALIZADAS:

- En cumplimiento de las actividades programadas en el Plan Operativo Anual (POA) 2021 del Parque Arqueológico Nacional Tak'alik Ab'aj, inició la excavación del Sondeo 3 Operación CC4c.
- Se encuentra en proceso la excavación de un muro de tres hileras de piedras de río, registrado como CC4c/8A.
- Se dibujó en planta la hilera superior del muro de tres hileras de piedras de río, registrado como CC4c/8A, así como se inició el dibujo en sección elevación, sobre papel milimetrado a escala 1:20.
- Se solicitó el registro fotográfico de los hallazgos en la Operación CC4c.
- Se realizó el embalaje provisional del material arqueológico (cerámica, obsidiana, lítica y carbón) recuperado de la Operación CC4c, previo a lavar la cerámica.

RESULTADOS OBTENIDOS:

- Se ubicó la Operación CC4c casi al centro de cuadrante CC4, unos 40 m al norte de la Operación CC3a reportada el mes pasado (ver informe correspondiente) con el mismo objetivo de definir áreas de actividad doméstica, encontrar similitud con patrones de artesanos y patrones rituales domésticos en el “Área Oeste Terraza 2” en comparación con el Grupo Central de Tak'alik Ab'aj.
- La excavación de la Operación CC4c inicialmente midió 1 x 2 m (N x E), luego se hizo una extensión de 1 m al oeste por lo que el pozo mide 2 x 2 m. Se han identificado 3 estratos arqueológicos (lote CC4c/5, CC4c/6, CC4c/7), muy similares al patrón observado en la Operación CC3a. La extensión se debió al hallazgo de un muro de piedras de río en sentido este-oeste a la mitad del pozo (lote CC4c/8A), a una profundidad de 1.10 m de la esquina A (NO). Actualmente la excavación avanza a una profundidad de 1.30 m al norte del muro. Al sur del muro se avanza a una profundidad de 2 m descubriendo parte de tres hileras del muro. Excavación el presente mes = 5.65 m³ (2 x 2 x 1.65 m profundidad promedio).
- En la Figura 1 aparece el dibujo en planta de la hilera superior del muro de piedras, así como el avance del dibujo en sección elevación, sobre papel milimetrado a escala 1:20.
- En la Figura 2 y Figura 3 aparecen fotografías del muro de piedras. En la Figura 4 aparece la fotografía de un fragmento de carbón recuperado dentro del barro del estrato frente al muro de piedras.
- El material arqueológico (cerámica, obsidiana, lítica y carbón) recuperado de la Operación CC4c se ha embalado en bolsas plásticas provisionales, previo a lavar la cerámica cuando se concluya la excavación hasta llegar a el suelo natural.



Figura 2. Fotografía del muro de piedras CC4c/8A (Parque Arqueológico Nacional Tak'alik Ab'aj, MICHUDE-DGPCN/IDAEH 2021).



Figura 3. Fotografía del muro de piedras CC4c/8A (Parque Arqueológico Nacional Tak'alik Ab'aj, MICUDE-DGPCN/IDAEH 2021).

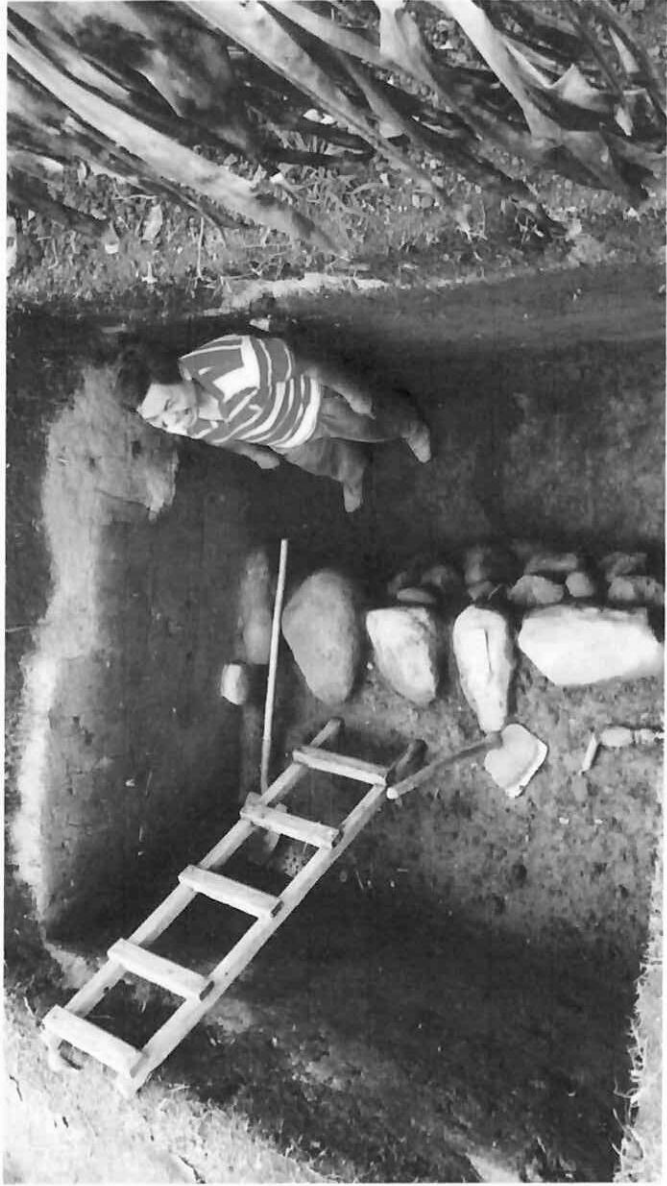

Figura 4. Fotografía de un fragmento de carbón recuperado dentro del barro del estrato frente al muro de piedras CC4c/8A (Parque Arqueológico Nacional Tak'alik Ab'aj, MICUDE-DGPCN/IDAEH 2021).

Juan Miguel Medina de León



Vo. Bo.

ARQUEÓLOGO

Miguel Orrego Corzo

JEFE ADMINISTRATIVO

PARQUE ARQUEOLÓGICO TAKALIK AB'AJ